

Samstags-Forum Regio Freiburg

Energiewende & Klimaschutz Reihe 17 - Green City & Öko-Region. Pioniere & Vorbilder

ECHT GUT!
Ehrenamt in Baden-Württemberg

Samstag 26. Okt. 2013 10:30 Uhr

Universität Freiburg, Stadtmitte, Kollegiengebäude 1, HS 1015, Eintritt frei

Windkraft-Forum - 10 Jahre Regiowind

Windkraft heute & künftig - Erfahrungen & wie weiter?

Vortrag von Andreas Markowsky, Ökostrom Freiburg GmbH, Geschäftsführer

Podiumsdiskussion: Windkraft in der Region

Reiner Ehret Vorsitz. Landesnaturschutzverband LNV **Georg Hoffmann** Vorstand Bürgerwindrad Blauen e.G.

Ernst Leimer Vorsitz. Windenergieverein, Freiamt **Andreas Markowsky** Ökostrom Freiburg GmbH

Leitung: Dr. Georg Löser, ECOtrinoa e.V.

Führung* 13 - 14 Uhr 10 Jahre Windkraft Schauinsland-Holzschlägermatte mit A. Markowsky

* zur Führung Anmeldung an ecotrinoa@web.de oder T. 0761-2168730 (Treffpunkt Freiburg) bis 25.10.. 12 Uhr

Schirmherrin Umweltbürgermeisterin Gerda Stuchlik, Freiburg i.Br. **Unterstützt von** Agenda 21-Büro Freiburg, ECO-Stiftung, viel Ehrenamt. **Veranstalter: ECOtrinoa e.V. + u-asta** Umweltreferat an Uni Freiburg.
: **ideell mit:** Klimabündnis Freiburg, AK Wasser BBU e.V., Badisch-Elsässische Bürgerinitiativen, BUND OG Freiburg, Bürgerverein Oberwiehre-Waldsee e.V., Eine Welt Forum Freiburg e.V., Energieagentur Regio Freiburg, Energie-3Regio/FV SolarRegio Kaiserstuhl e.V., fesa e.V., Freiburger Institut Umweltchemie FIUC e.V., ifpro Institut Fortbildung & Projektmanagement, Innovation Academy e.V., Klimaschutzverein March e.V., Landesnaturschutzverband B-W LNV e.V., Schützt die Allmendel (bei Freiburger Kantstiftung), VCD Regionalverband e.V., ZEE Zentrum Erneuerbare Energien an Uni Freiburg /131014

Kontakt/Leitung: ECOtrinoa e.V. Dr. Georg Löser www.ecotrinoa.de, bei Treffpunkt FR, Schwarzwaldstr. 78 d **ECO-Stiftung** Freiburg, **ifpro**



Windenergie

ausgewählte Infos und aus Windatlas

Samstags-Forum Regio Freiburg

26. Okt. 2013

Dr. Georg Löser



St. Peter/Schwarzwald
Fotos G. Löser, 2004



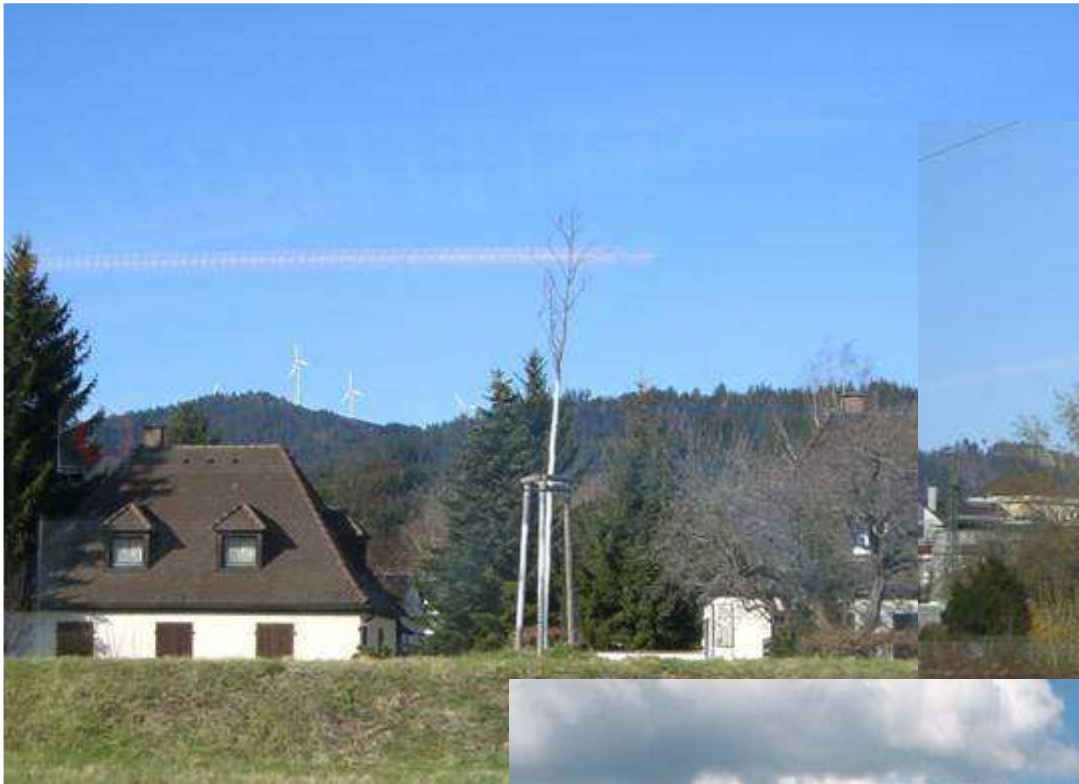

Roßkopf, Freiburg
Fotos G. Löser,
2008-2010



Roßkopf,
Fotos G. Löser, 2008-2011



Roßkopf, von Gundelfingen Bahnhof



Freiamt, Fotos G. Löser, 2010-2012



Freiamt, Foto G. Löser, 2010



Fernmeldeturm_Blauen

aus Wikipedia 26.10.2013



Ortssuche

Aus LUBW, Windatlas, 2013

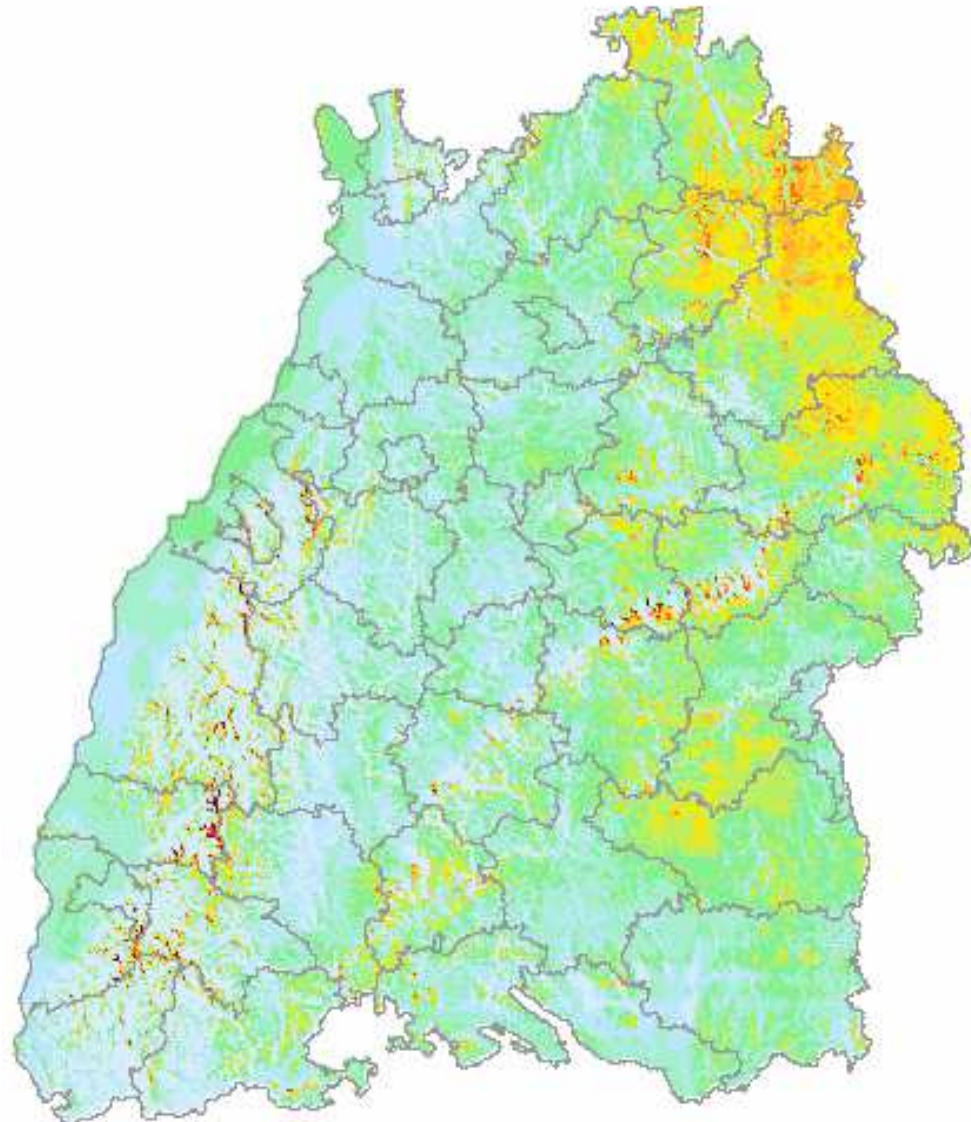

Legende



Kreis



Topographische Karte



Geschwindigkeit 160 m ueber Grund



Geschwindigkeit 140 m ueber Grund



Geschwindigkeit 120 m ueber Grund



Geschwindigkeit 100 m ueber Grund

> 7,00 m/s

> 6,75 - 7,00 m/s

> 6,50 - 6,75 m/s

> 6,25 - 6,50 m/s

> 6,00 - 6,25 m/s

> 5,75 - 6,00 m/s

> 5,50 - 5,75 m/s

> 5,25 - 5,50 m/s

> 5,00 - 5,25 m/s

> 4,75 - 5,00 m/s

> 4,50 - 4,75 m/s

≤ 4,50 m/s



Geschwindigkeit 80 m ueber Grund

Windenergieanlagen in Baden-Württemberg

Die Daten für den aktuellen Bestand von Windenergieanlagen in Baden-Württemberg werden durch die Genehmigungsbehörden erhoben und im Daten- und Kartendienst der LUBW zusammengeführt. Der Datensatz wird monatlich aktualisiert und umfasst alle Windenergieanlagen mit mehr als 50 m Gesamthöhe; Kleinwindanlagen bis 50

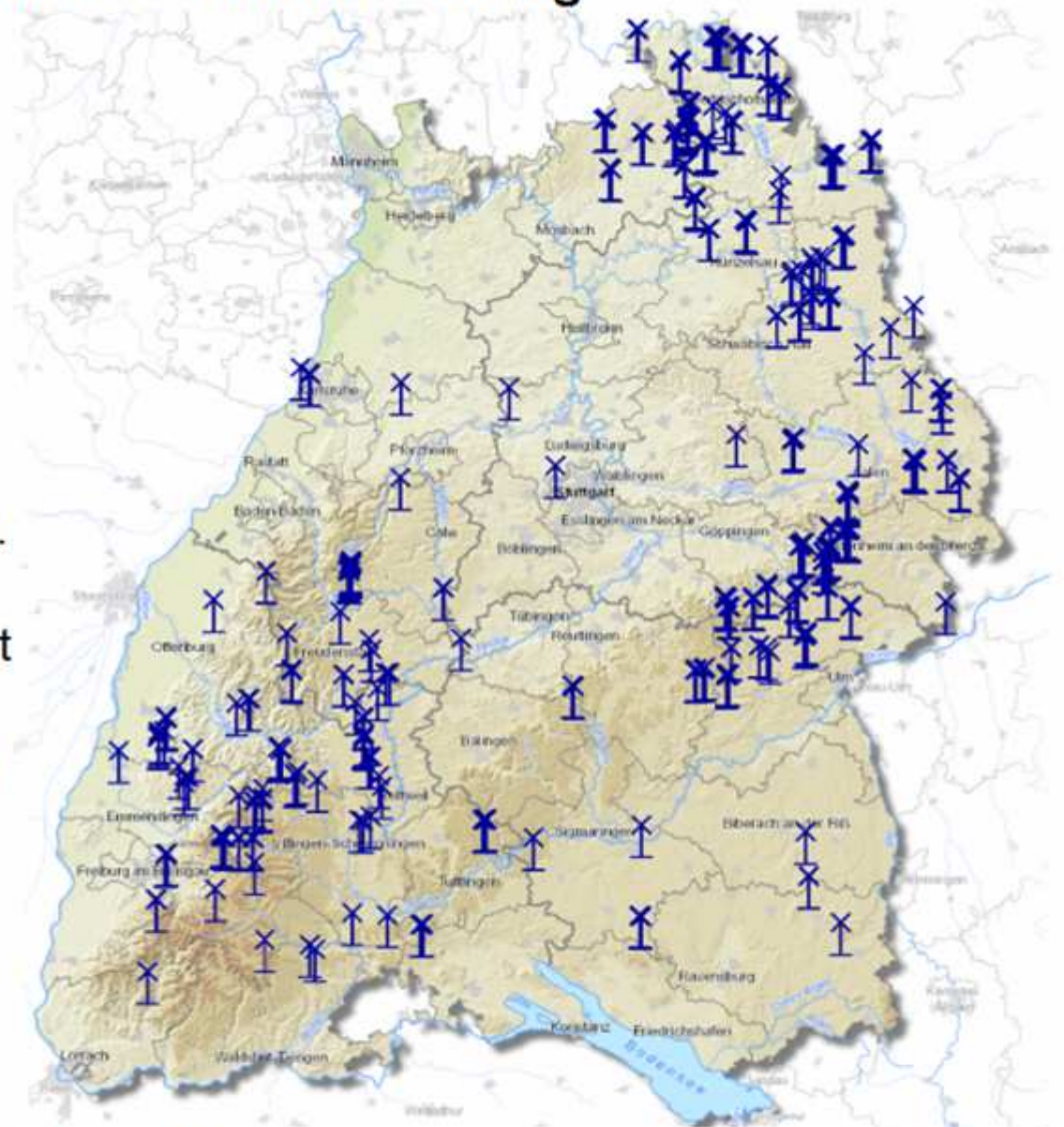

m Gesamthöhe werden nicht erfasst.

(aus Internet. 2013)